

SKOLE OG FORÆLDRE

Hvad siger forældrene

- » Men spørgsmålet er jo, hvor man skal tage sit barn hen? Der er jo ikke nogen alternativer lige her i nærheden. Jeg kunne ikke få min hverdag til at fungere, hvis jeg skulle køre dem hver dag »
- » Der er to skoler, som er placeret tæt på os. Den ene ligger inde i byen, og der er desuden meget trafik på vejen omkring denne skole. Den anden ligger et sted, hvor der er en sikker vej derhen. Det er den, som vi får valgt »
- » Det er så nemt af praktiske årsager. Her tænker jeg blandt andet også på legeaftaler. Det er ikke så nemt at have to store børn med hjem på cyklen »
- » Det betyder simpelthen så meget, så det var da noget, som vi kiggede meget på, da vi skulle flytte. Vi undersøgte derfor hvilke skoler, der var i de forskellige områder og byer som, vi havde kig på »
- » Får den boede vi på den "forkerte" side af gaden i forhold til, hvilken skole vi var tilknyttet, og det var næsten umuligt at komme ind. Derfor ville vi gerne flytte »

www.skole-forældre.dk

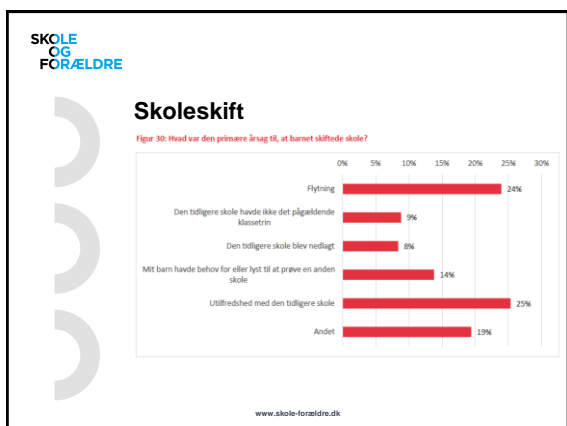

SKOLE OG FORÆLDRE

Hvem flygter?

KOMMUNALVALG

Hver femte folkeskole er lukket siden kommunal-reformen

På 10 år har Danmark mistet 325 folkeskoler. Forskningschef og foreninger er stærkt bekymrede for udviklingen.

NYHEDER 4. NOV. 2017 KL. 17.20

www.skole-forældre.dk

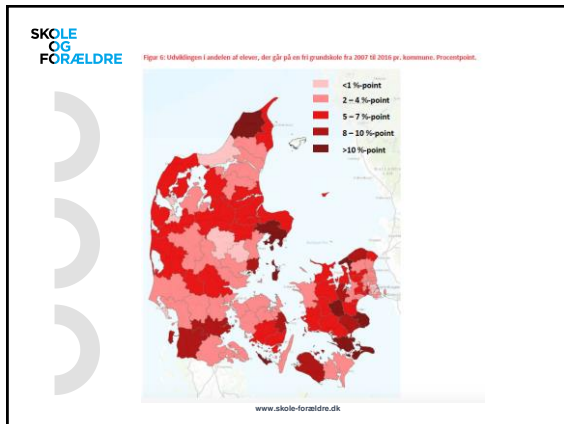

SKOLE OG FORÆLDRE

Folkeskolens udfordringer

- › Stram økonomi
- › Reform og projekter
 - › Folkeskolereform
 - › Inklusion
 - › It
- › Strukturændring
- › Image

www.skole-forældre.dk

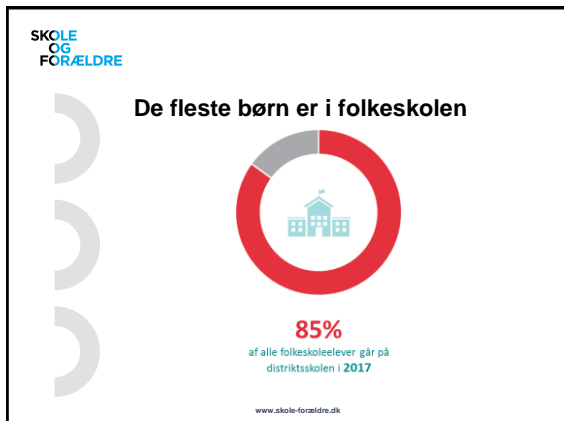

SKOLE OG FORÆLDRE

Mette With Hagensen
Tel: 31716378
mwh@skole-forældre.dk
@MetteWithH